



Ministero dell'Istruzione, dell'Università e della Ricerca  
UFFICIO SCOLASTICO REGIONALE PER LA PUGLIA

ISTITUTO COMPRESIVO STATALE(Mat. - Elem.-Med.) Via Indipendenza 65 - 71041CARAPELLE (FG)  
Codice Fiscale: 90015720718 Codice Meccanografico: FGIC822001 Mail fgic822001@istruzione.it; pec fgic822001@pec.istruzione.it ; tel. 0885799740 \_



**Dirigente Scolastico**

Prof. Pasquale Morea

**1° Collaboratore Ds**

Prof.ssa Ilaria Pia Scopece

**2° Collaboratore DS**

Ins. Maria Adele La Torretta

**Collegio Docenti**

**DSGA**

**Responsabile Amministrativo**

Dott.ssa Ida Gaudiano

**Referenti di Plesso Infanzia**

*Via Fiume*

Ins. Antonella Ricco

**Referenti di Plesso Primaria**

*Via Garibaldi*

Ins. Maria Adele La Torretta

**Referenti di Plesso Secondaria I° grado**

*Via Indipendenza:*

Prof.ssa Ilaria Pia Scopece

# ISTITUTO COMPRENSIVO – CARAPELLE

## AREA GESTIONALE E SICUREZZA

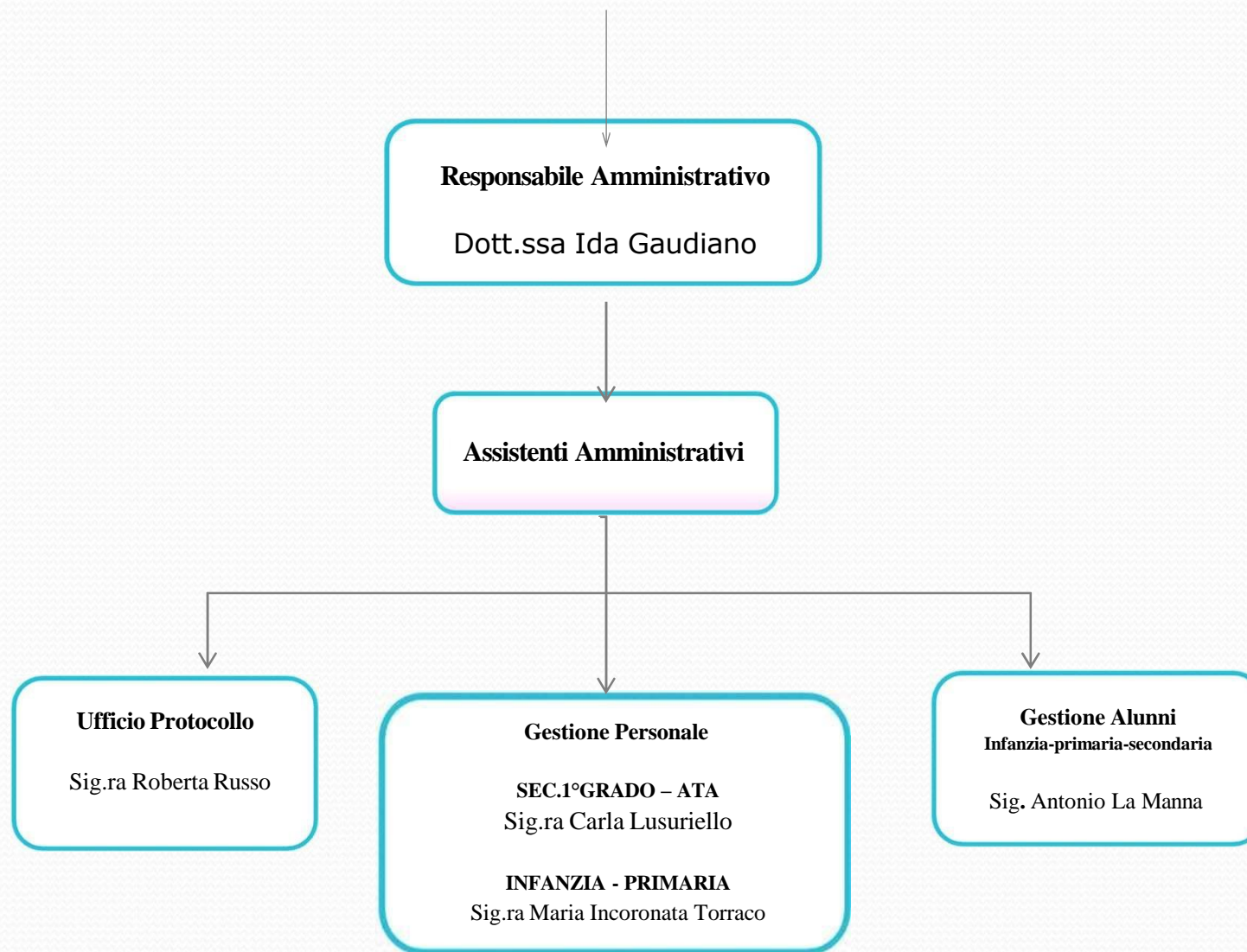

Collaboratori Ecologici  
**AREA**

**SICUREZZA**

**RESPONSABILE DEL SERVIZIO  
DI PREVENZIONE E PROTEZIONE**

**dott. Matteo Plazzo**

**RAPPRESENTANTE DEI  
LAVORATORI PER LA SICUREZZA**

**ins. Grazia Maria de Finis**

**MEDICO COMPETENTE**

**Dott. Gerardo Tarantino**



# ISTITUTO COMPRENSIVO – CARAPELLE

## AREA GESTIONALE E SICUREZZA

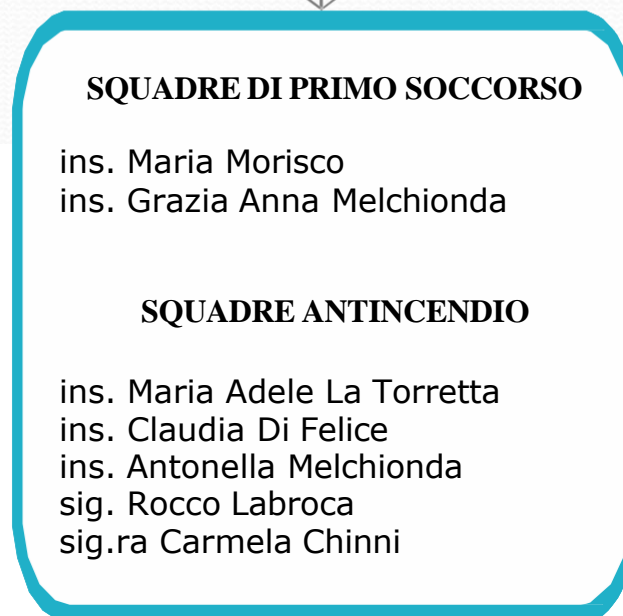
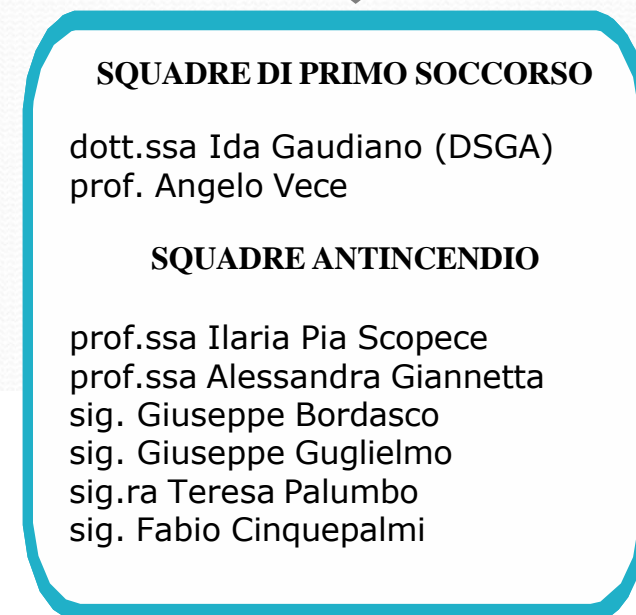
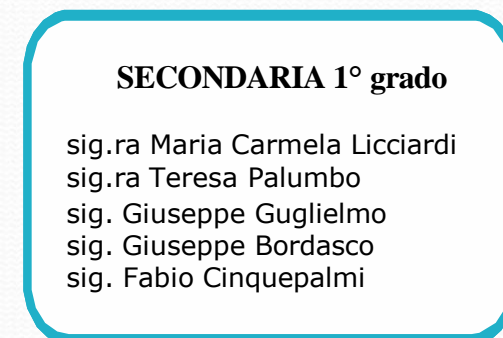
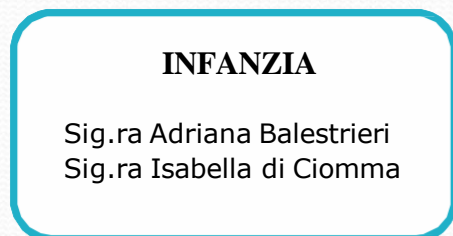

# ISTITUTO COMPRENSIVO – CARAPELLE

AREA COLLEGIALE CON COMPITI GESTIONALI E COMPITI RELATIVI ALLA DIDATTICA

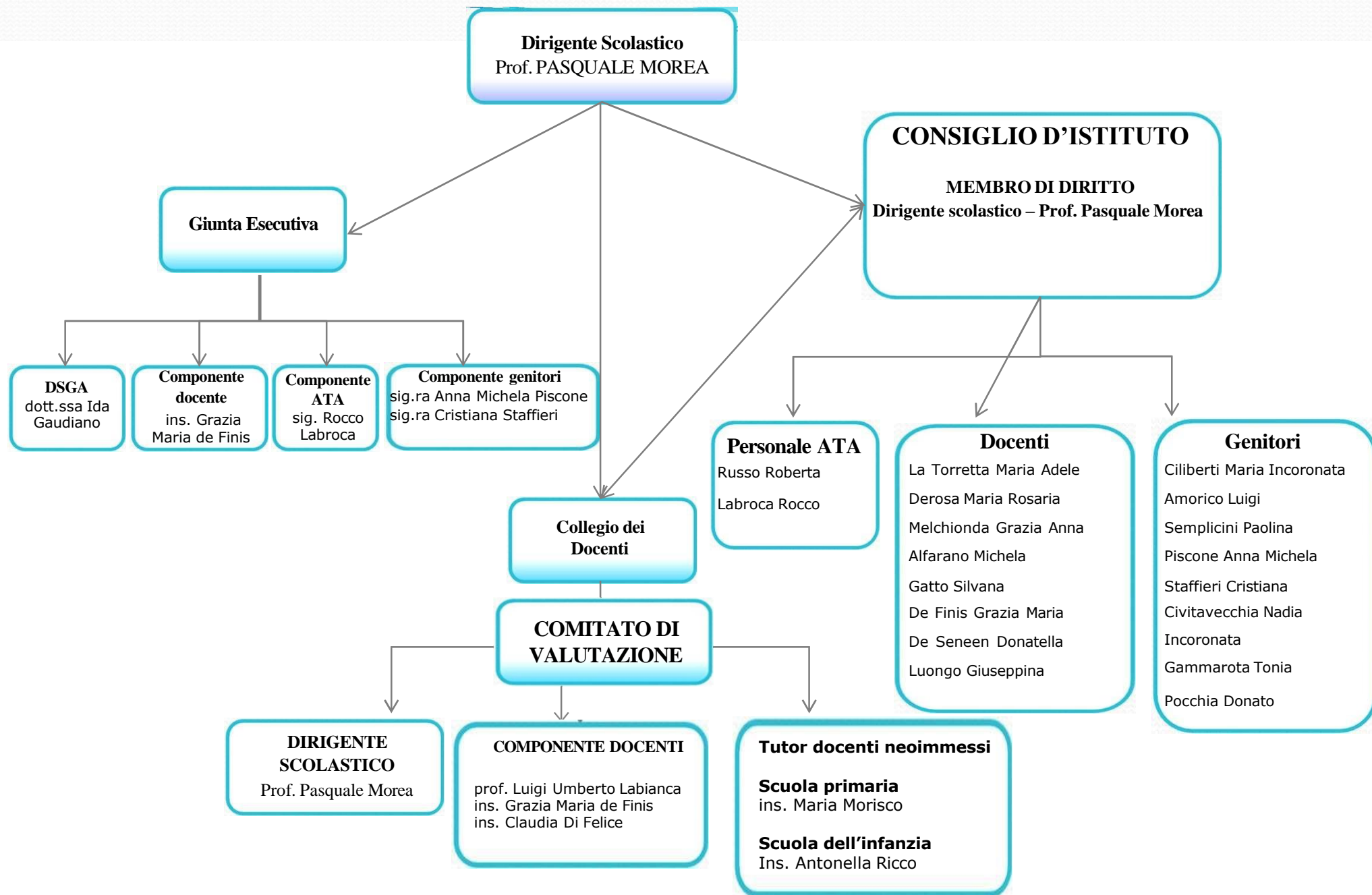

# ISTITUTO COMPRENSIVO – CARAPELLE

## AREA DIRIGENZIALE

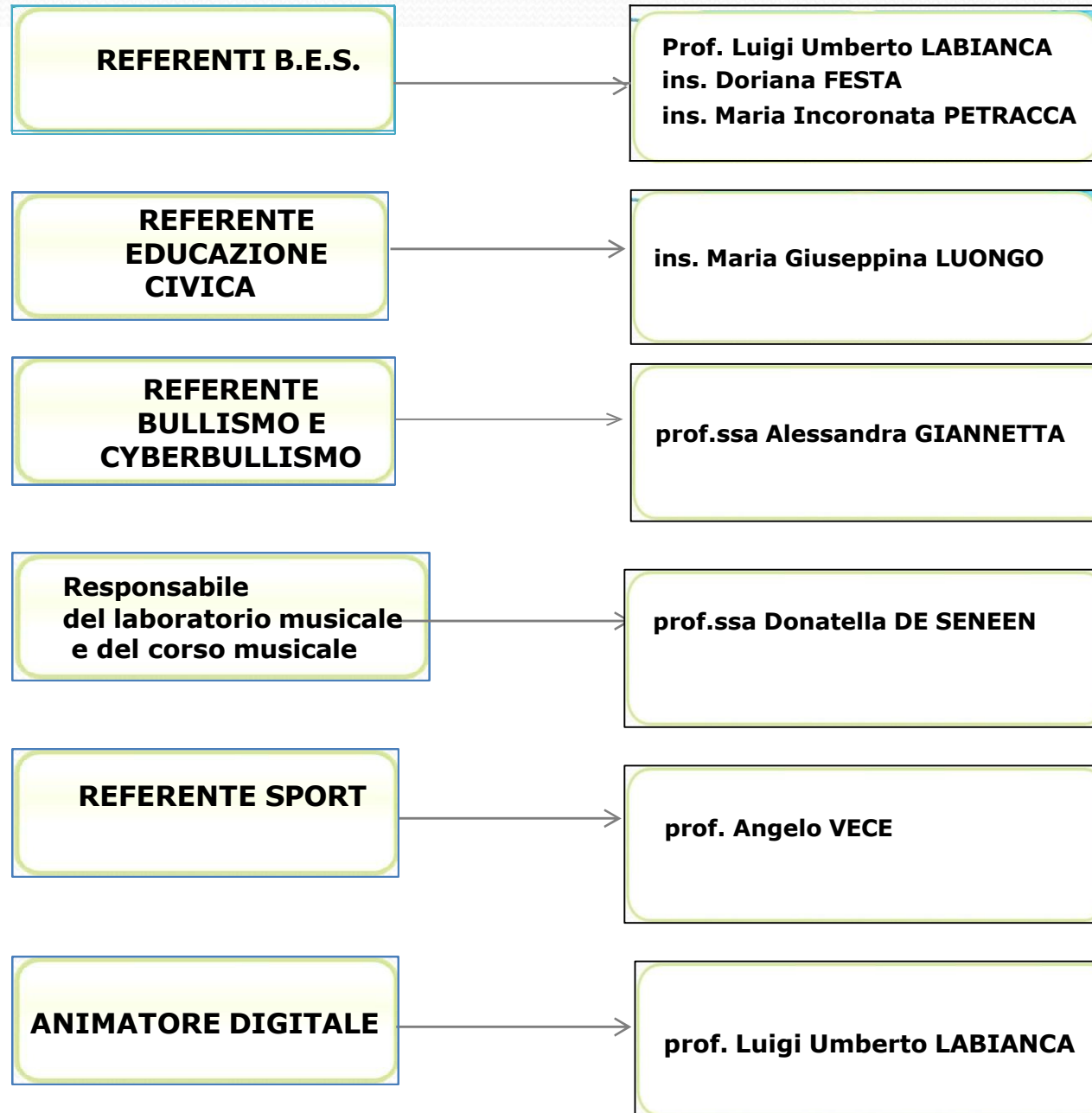

# ISTITUTO COMPRENSIVO – CARAPELLE

PRESIDIO PER LA QUALITA' DELL'AZIONE COLLEGIALE

Collaboratori/Scienze  
**FUNZIONI  
STRUMENTALI**

```
graph TD; A["FUNZIONI STRUMENTALI"] --> B["Area 1 - Coordinamento della progettualità di Istituto compresa quella con Fondi Strutturali"]; A --> C["Area 2 - Supporto agli studenti compresa continuità e orientamento"]; A --> D["Area 3 - Autovalutazione e qualità totale dell'Istituto/Invalsi"]; style A stroke:#00AEEF,stroke-width:2px; style B stroke:#00AEEF,stroke-width:2px; style C stroke:#00AEEF,stroke-width:2px; style D stroke:#00AEEF,stroke-width:2px;
```

**Area 1 - Coordinamento della progettualità di Istituto compresa quella con Fondi Strutturali**

ins. Grazia Maria de FINIS  
ins. Valentina DELLE FAVE

**Area 2 - Supporto agli studenti compresa continuità e orientamento**

prof.ssa Michela ALFARANO  
**(Scuola secondaria di I grado)**

ins. Floriana FIAMMA  
**(Scuola primaria)**

**Area 3 - Autovalutazione e qualità totale dell'Istituto/Invalsi**

prof.ssa Maria Rosaria DEROSA



# ISTITUTO COMPRENSIVO – CARAPELLE

## PRESIDIO PER LA QUALITA' DELL'AZIONE COLLEGIALE

### N.I.V. NUCLEO INTERNO DI VALUTAZIONE

#### **Dirigente scolastico:**

prof. Pasquale Morea

#### **FUNZIONI STRUMENTALI**

Alfarano M., Derosa M.R., Delle Fave V., de Finis G.M., Fiamma F.,

#### **REFERENTE ED. CIVICA**

Luongo M.G.

#### **REFERENTI B.E.S.**

ins. Festa D., Petracca M.I., prof. Labianca L.U.

### G.L.I. GRUPPO LAVORO INCLUSIONE

#### **Dirigente scolastico:**

prof. Pasquale Morea

#### **COMPONENTE DOCENTE**

**Collaboratrice vicaria:** prof.ssa Iliaria Pia Scopece

**INFANZIA:** ins. Antonella Ricco, ins. Silvana Gatto

**PRIMARIA:** ins. Maria Adele La Torretta, ins. Angela Eliana Tegon

#### **REFERENTI B.E.S.**

prof. Luigi Umberto Labianca , ins. Doriana Festa, ins. Maria Incoronata Petracca

**COMPONENTI U.V.M. :** dott. Antonio Lo Conte

#### **RAPPRESENTANTI CENTRI ESTERNI**

**Rappresentanti della cooperativa San Giovanni di Dio:**

dott.ssa Anna Maria Russo, dott.ssa Emilia Papagna;

**Responsabile del centro di consulenza Tiflodidattica:**

dott.ssa Beatrice Ferrazzano

#### **RAPPRESENTANTI DEI GENITORI**

sig.ra Maria Rosaria Lamanna

sig.ra Marzia Lo Campo



# ISTITUTO COMPRENSIVO – CARAPELLE

## PRESIDIO PER LA QUALITA' DELL'AZIONE COLLEGIALE

### INFANZIA

#### PRESIDENTI DI INTERSEZIONE

ins. RICCO Antonella

### PRIMARIA

#### PRESIDENTI DI INTERCLASSE

##### INTERCLASSE PRIME

ins. Angerame Lidia

##### INTERCLASSE SECONDE

ins. de Finis Grazia Maria

##### INTERCLASSE TERZE

ins. Fiamma Floriana

##### INTERCLASSE QUARTE

ins. Melchionda Antonella

##### INTERCLASSE QUINTE

ins. Delle Fave Valentina

### SECONDARIA 1° grado

#### COORDINATORI CLASSI

**Classe 1 A:** prof.ssa Sophie CIUFFREDA

**2 A:** prof.ssa Margherita COTA

**3 A:** prof.ssa Imperatrice MARSEGLIA

**Classe 1 B:** prof.ssa Maria Rosaria DEROSA

**2 B:** prof.ssa Filomena CADDEO

**3 B:** prof.ssa Ilenia Pia SCOPECE

**Classe 1 C:** prof.ssa Alessandra GIANNETTA

**2 C:** prof.ssa Michela ALFARANO

**3 C:** prof.ssa Angela PORCIELLO

**Classe 3 D:** prof.ssa Ilenia Pia SCOPECE

#### COORDINATORI DIPARTIMENTI

##### AREA LINGUISTICA

prof.ssa Angela PORCIELLO

##### AREA MATEMATICO-SCIENTIFICA- TECNOLOGICA

prof.ssa Imperatrice MARSEGLIA

##### AREA ARTISTICO-ESPRESSIVO- MUSICALE

prof. Luigi DELL'ACCIO