



Ministero dell'Istruzione, dell'Università e della Ricerca
UFFICIO SCOLASTICO REGIONALE PER LA PUGLIA

ISTITUTO COMPRESIVO STATALE(Mat. - Elem.-Med.) Via Indipendenza 65 - 71041CARAPELLE (FG)
Codice Fiscale: 90015720718 Codice Meccanografico: FGIC822001 Mail fgic822001@istruzione.it; pec fgic822001@pec.istruzione.it ; tel. 0885799740 _



Dirigente Scolastico

Prof. Pasquale Morea

1° Collaboratore Ds

Prof.ssa Ilaria Pia Scopece

2° Collaboratore DS

Ins. Maria Adele La Torretta

Collegio Docenti

DSGA

Responsabile Amministrativo

Dott.ssa Ida Gaudiano

Referenti di Plesso Infanzia

Via Fiume

Ins. Antonella Ricco

Referenti di Plesso Primaria

Via Garibaldi

Ins. Maria Adele La Torretta

Referenti di Plesso Secondaria I° grado

Via Indipendenza:

Prof.ssa Ilaria Pia Scopece

ISTITUTO COMPRENSIVO – CARAPELLE

AREA GESTIONALE E SICUREZZA

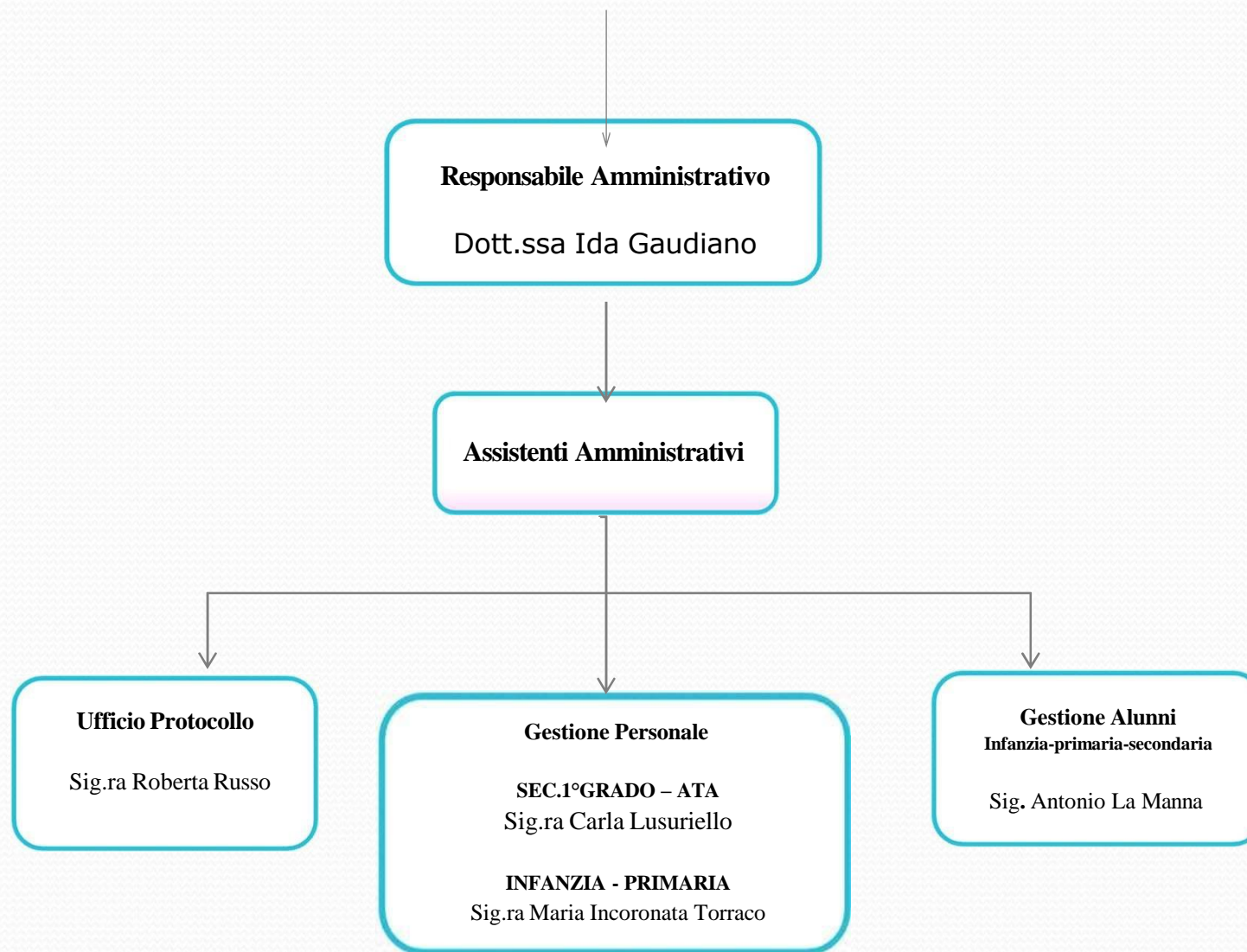

Collaboratori Ecologici
AREA

SICUREZZA

**RESPONSABILE DEL SERVIZIO
DI PREVENZIONE E PROTEZIONE**

dott. Matteo Plazzo

**RAPPRESENTANTE DEI
LAVORATORI PER LA SICUREZZA**

ins. Grazia Maria de Finis

**MEDICO COMPETENTE
Dott. Gerardo Tarantino**

ISTITUTO COMPRENSIVO – CARAPELLE

AREA GESTIONALE E SICUREZZA

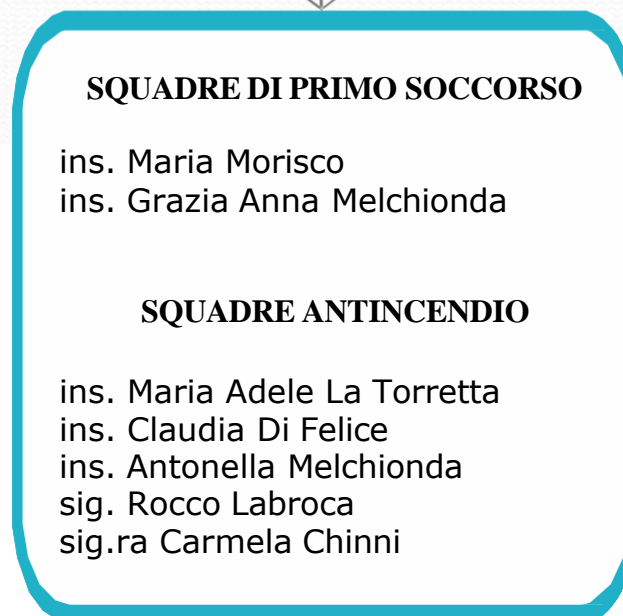
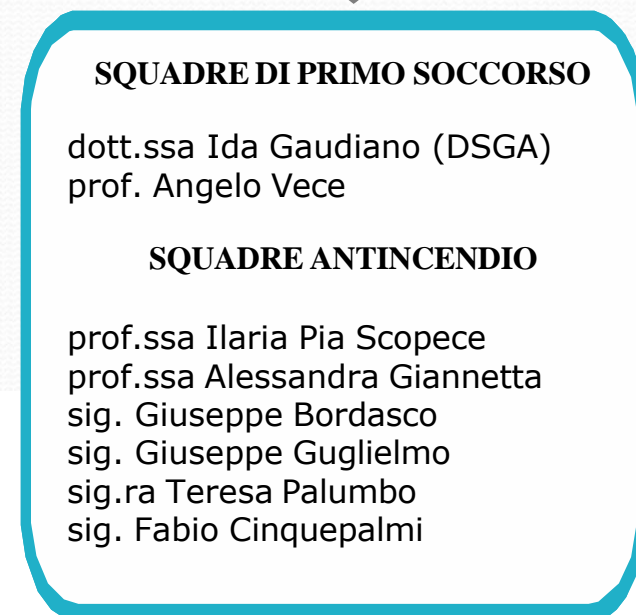
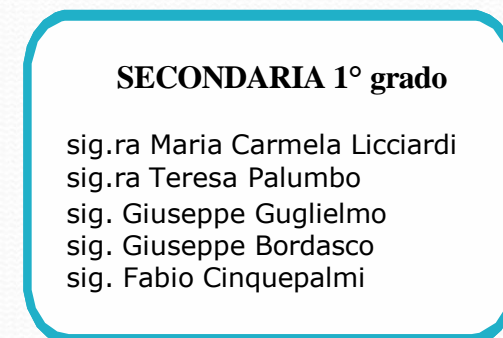
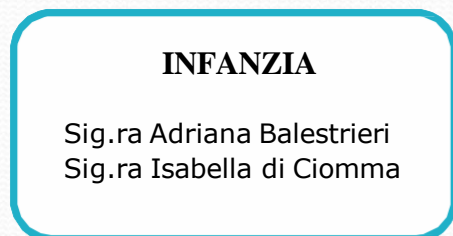

ISTITUTO COMPRENSIVO – CARAPELLE

AREA COLLEGIALE CON COMPITI GESTIONALI E COMPITI RELATIVI ALLA DIDATTICA

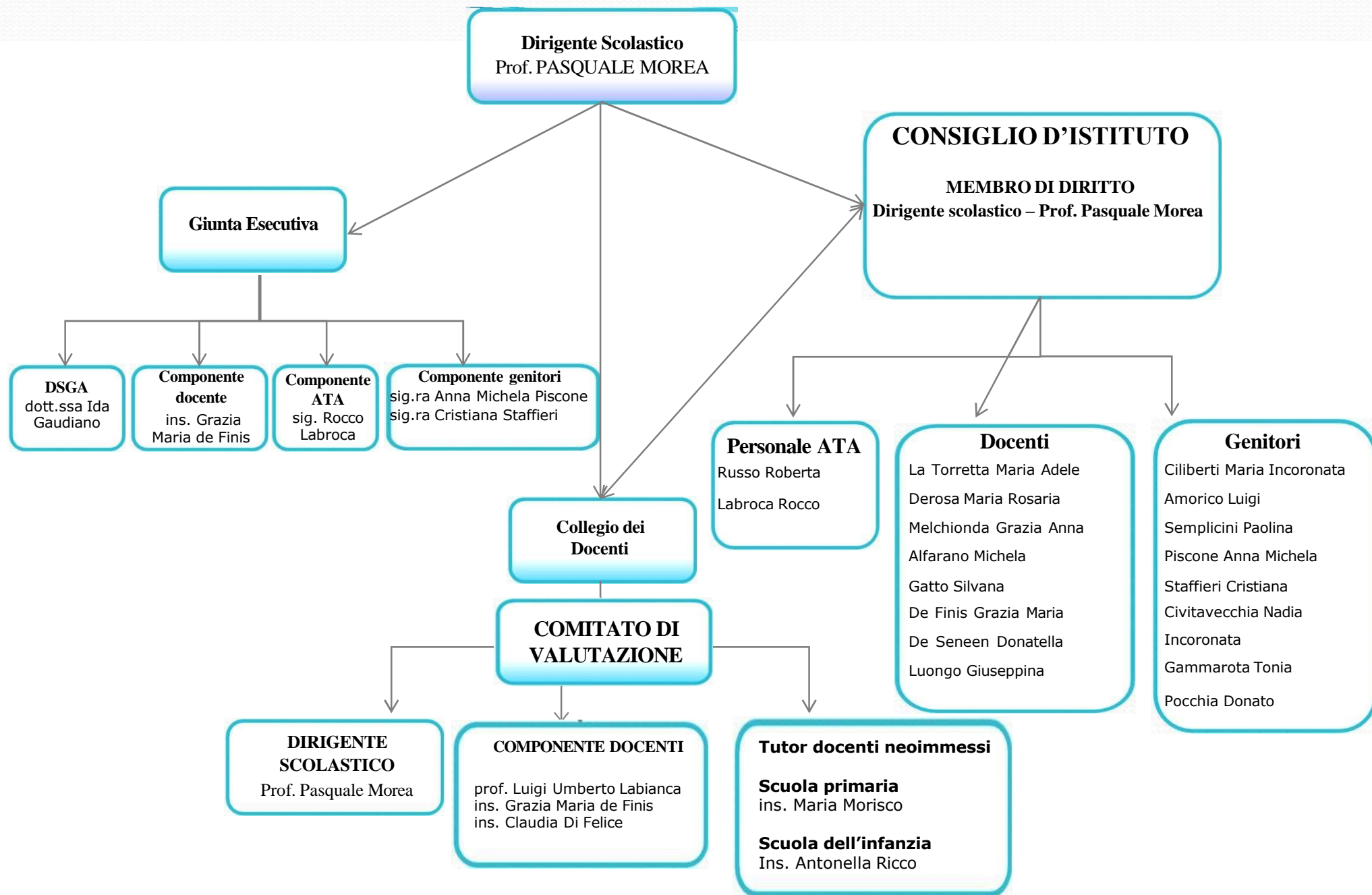

ISTITUTO COMPRENSIVO – CARAPELLE

AREA DIRIGENZIALE

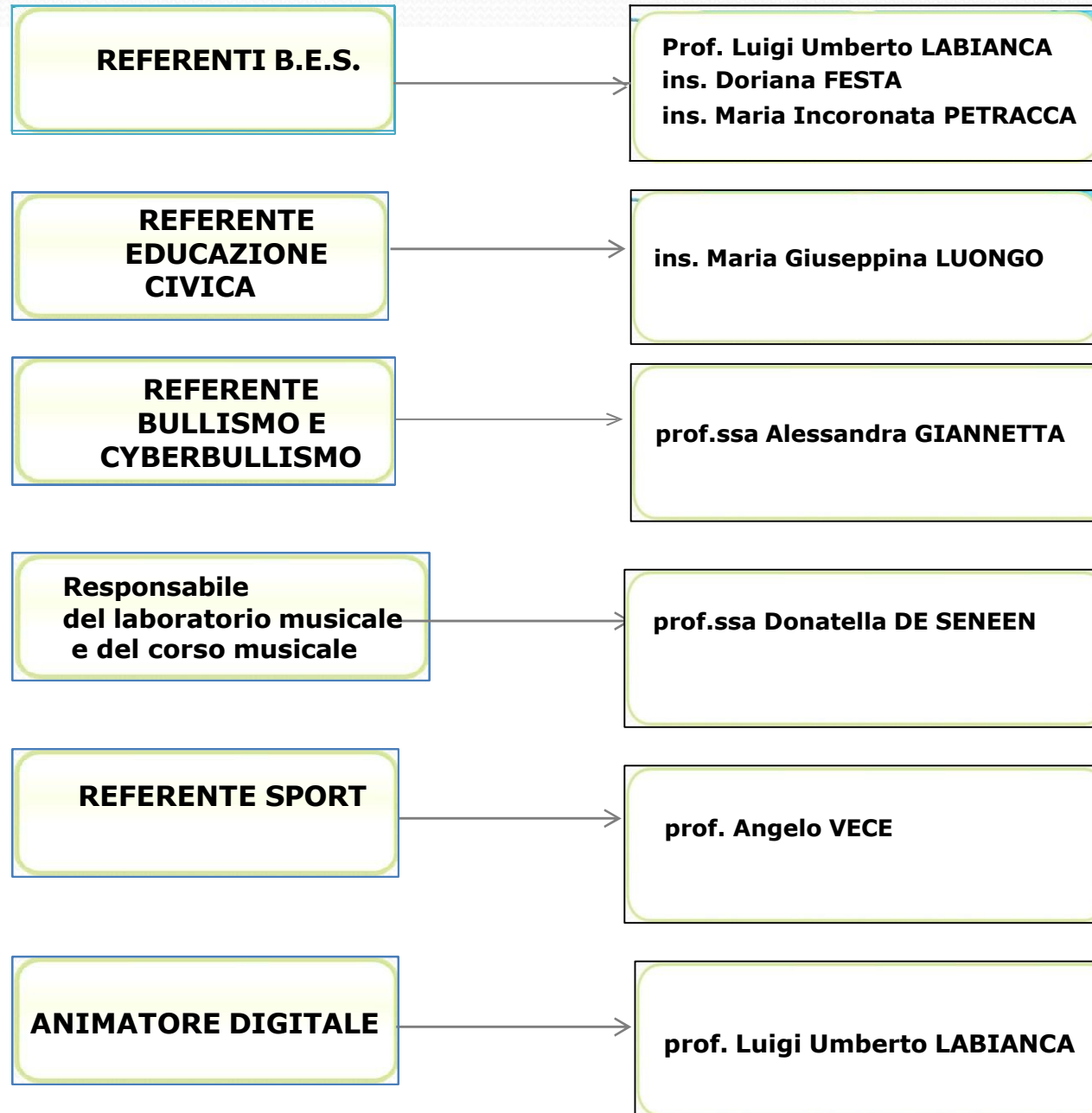

Collaboratori/Sezioni
**FUNZIONI
STRUMENTALI**

**Area 1 - Coordinamento della
progettualità di Istituto compresa
quella con Fondi Strutturali**

ins. Grazia Maria de FINIS
ins. Valentina DELLE FAVE

**Area 2 - Supporto agli studenti
compresa continuità e orientamento**

prof.ssa Michela ALFARANO
(Scuola secondaria di I grado)

ins. Floriana FIAMMA
(Scuola primaria)

**Area 3 - Autovalutazione e qualità
totale dell'Istituto/Invalsi**

prof.ssa Maria Rosaria DEROSA

ISTITUTO COMPRENSIVO – CARAPELLE

PRESIDIO PER LA QUALITA' DELL'AZIONE COLLEGIALE

N.I.V. NUCLEO INTERNO DI VALUTAZIONE

Dirigente scolastico:

prof. Pasquale Morea

FUNZIONI STRUMENTALI

Alfarano M., Derosa M.R., Delle Fave V., de Finis G.M., Fiamma F.,

REFERENTE ED. CIVICA

Luongo M.G.

REFERENTI B.E.S.

ins. Festa D., Petracca M.I., prof. Labianca L.U.

G.L.I. GRUPPO LAVORO INCLUSIONE

Dirigente scolastico:

prof. Pasquale Morea

COMPONENTE DOCENTE

Collaboratrice vicaria: prof.ssa Iliaria Pia Scopece

INFANZIA: ins. Antonella Ricco, ins. Silvana Gatto

PRIMARIA: ins. Maria Adele La Torretta, ins. Angela Eliana Tegon

REFERENTI B.E.S.

prof. Luigi Umberto Labianca , ins. Doriana Festa, ins. Maria Incoronata Petracca

COMPONENTI U.V.M. : dott. Antonio Lo Conte

RAPPRESENTANTI CENTRI ESTERNI

Rappresentanti della cooperativa San Giovanni di Dio:

dott.ssa Anna Maria Russo, dott.ssa Emilia Papagna;

Responsabile del centro di consulenza Tiflodidattica:

dott.ssa Beatrice Ferrazzano

RAPPRESENTANTI DEI GENITORI

sig.ra Maria Rosaria Lamanna

sig.ra Marzia Lo Campo

ISTITUTO COMPRENSIVO – CARAPELLE

PRESIDIO PER LA QUALITA' DELL'AZIONE COLLEGIALE

INFANZIA

PRESIDENTI DI INTERSEZIONE

ins. RICCO Antonella

PRIMARIA

PRESIDENTI DI INTERCLASSE

INTERCLASSE PRIME

ins. Angerame Lidia

INTERCLASSE SECONDE

ins. de Finis Grazia Maria

INTERCLASSE TERZE

ins. Fiamma Floriana

INTERCLASSE QUARTE

ins. Melchionda Antonella

INTERCLASSE QUINTE

ins. Delle Fave Valentina

SECONDARIA 1° grado

COORDINATORI CLASSI

Classe 1 A: prof.ssa Sophie CIUFFREDA

2 A: prof.ssa Margherita COTA

3 A: prof.ssa Imperatrice MARSEGLIA

Classe 1 B: prof.ssa Maria Rosaria DEROSA

2 B: prof.ssa Filomena CADDEO

3 B: prof.ssa Ilenia Pia SCOPECE

Classe 1 C: prof.ssa Alessandra GIANNETTA

2 C: prof.ssa Michela ALFARANO

3 C: prof.ssa Angela PORCIELLO

Classe 3 D: prof.ssa Ilenia Pia SCOPECE

COORDINATORI DIPARTIMENTI

AREA LINGUISTICA

prof.ssa Angela PORCIELLO

AREA MATEMATICO-SCIENTIFICA- TECNOLOGICA

prof.ssa Imperatrice MARSEGLIA

AREA ARTISTICO-ESPRESSIVO- MUSICALE

prof. Luigi DELL'ACCIO